





UDNIKOWSKY

EDEKA









4.885m² Dachfläche Wohngebäude
1/3 der Dachfläche für Photovoltaik
= 1.628m²

4.885m² Dachfläche Wohngebäude
1/3 der Dachfläche für Photovoltaik
= 1.628m²

lageplan mit dachaufsicht - m 1|1.000

hamburg, den 16.12.2015

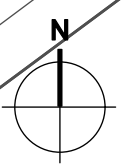

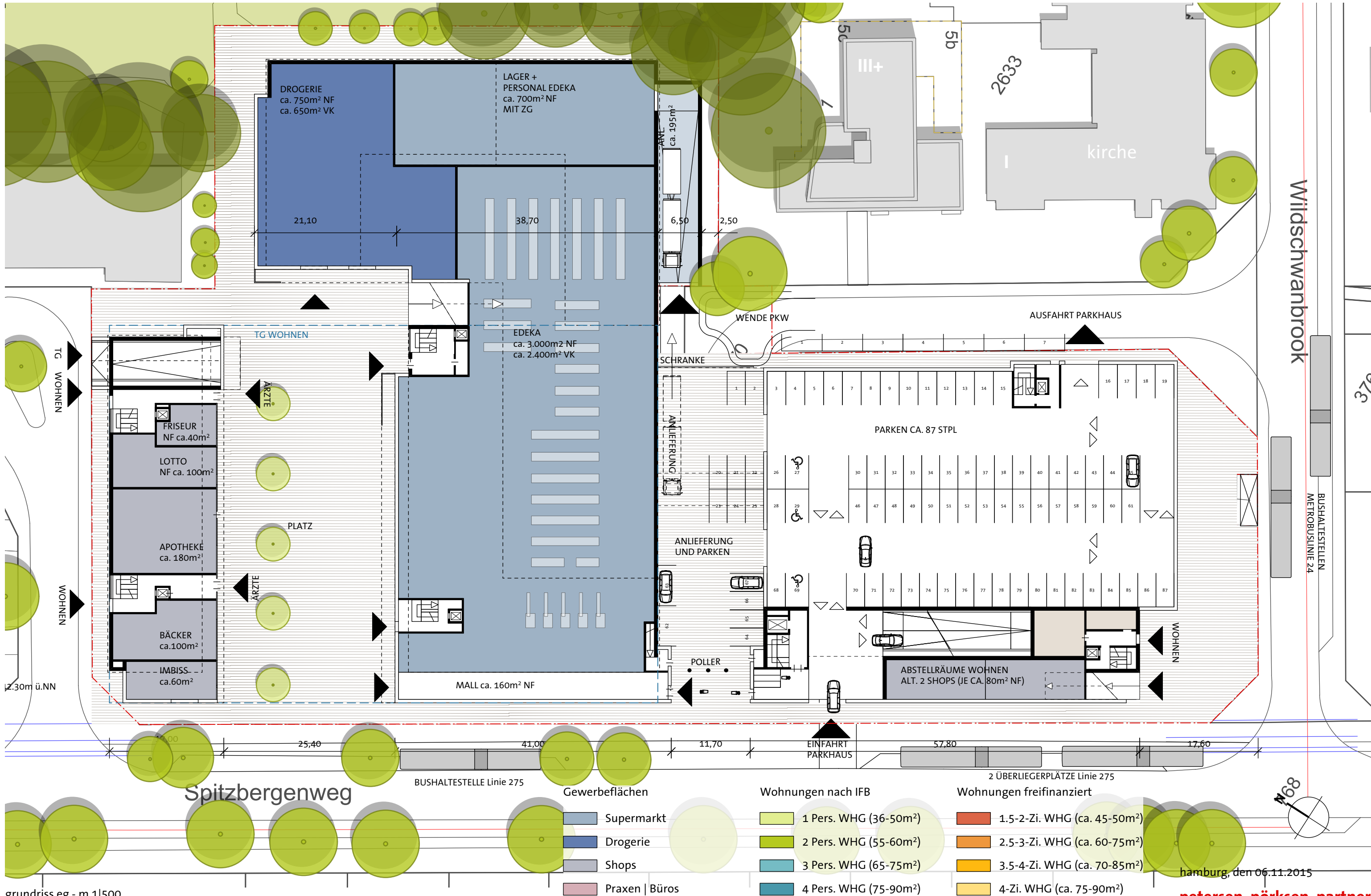

grundriss eg - m 1|500

hamburg, den 06.11.2015



grundriss zg - m 1|500

hamburg, den 06.11.2015

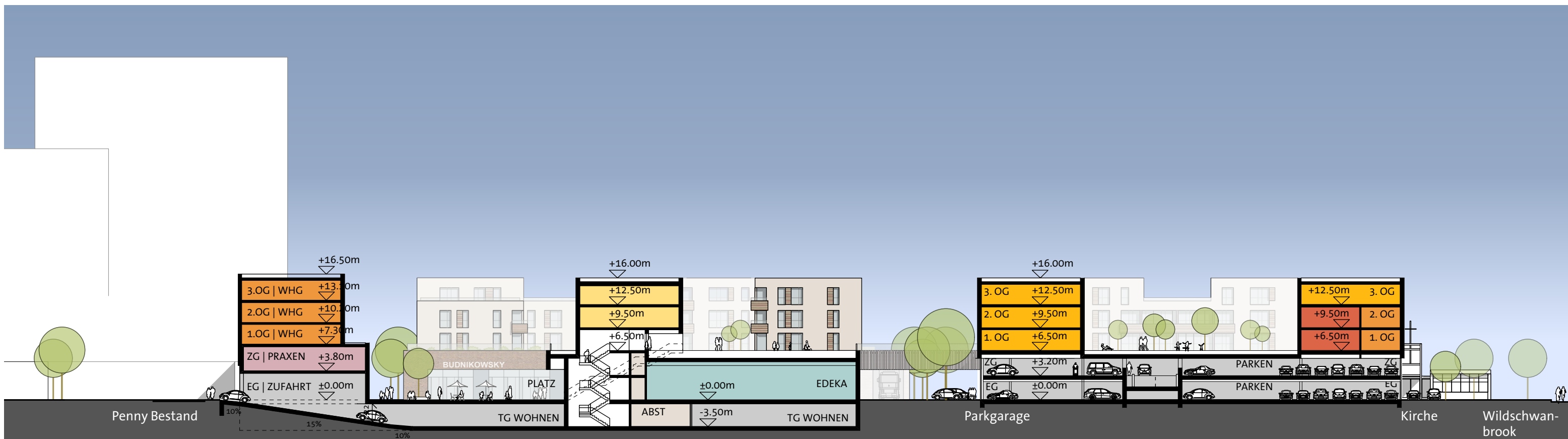

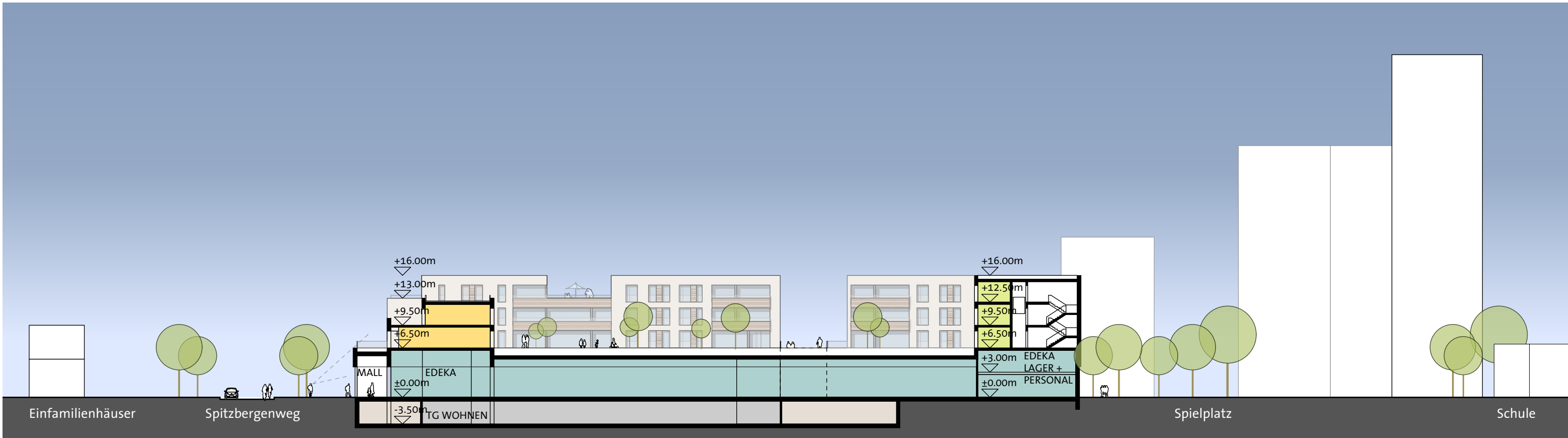

Querschnitt Supermarkt - M 1/500

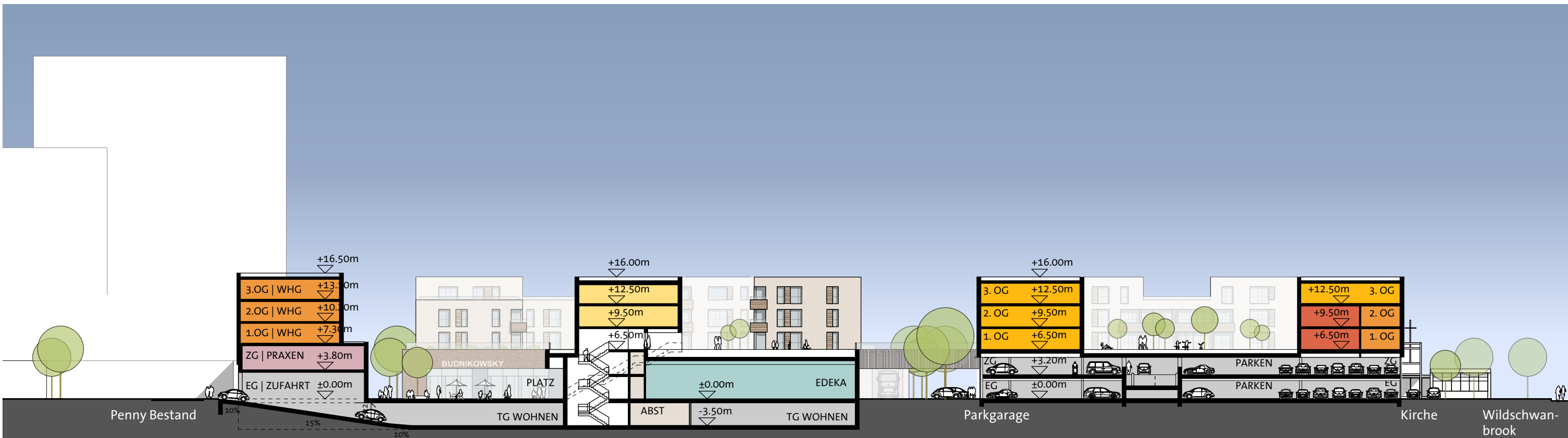

Längsschnitt - m 1/500

hamburg, den 05.11.2015

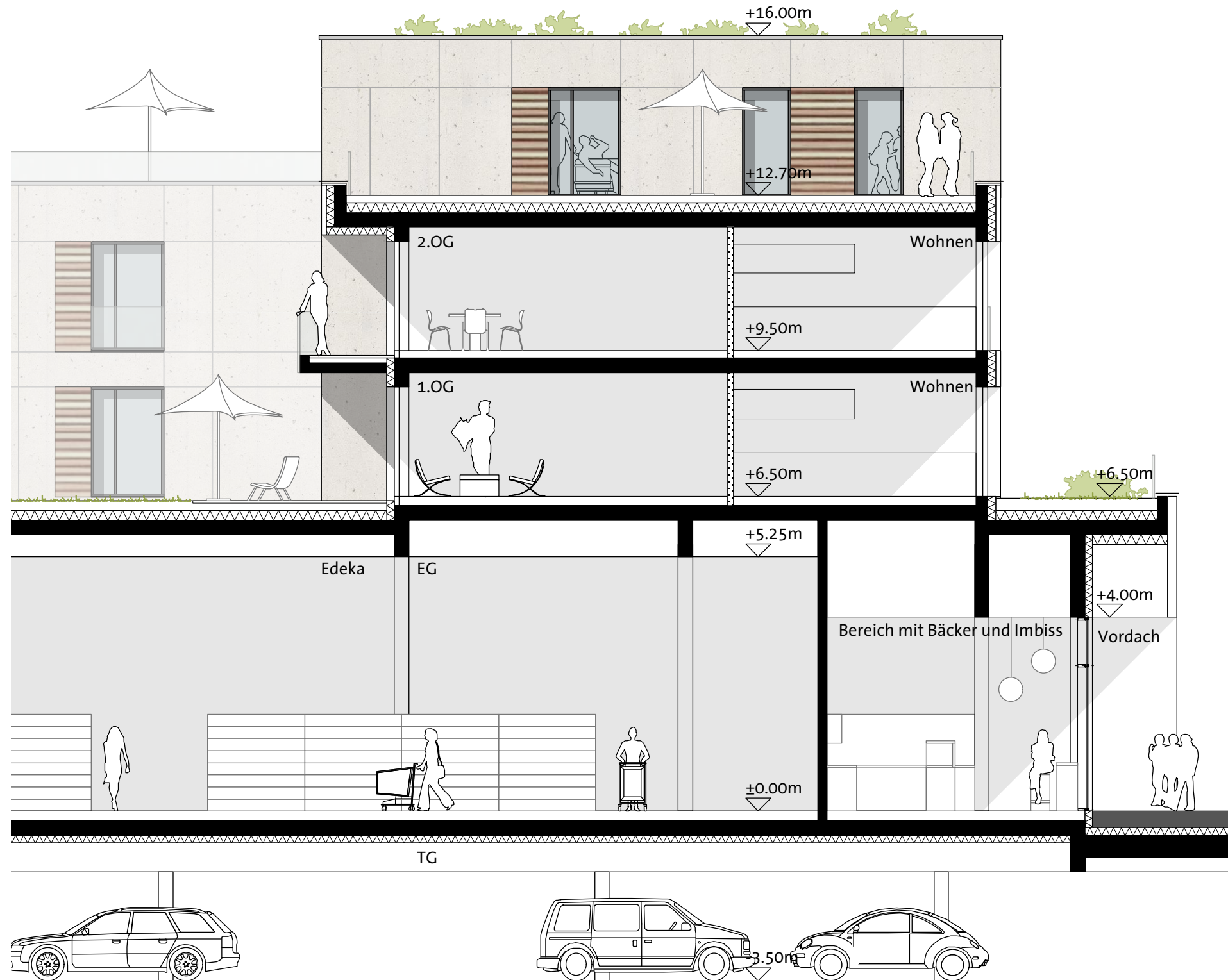

Variante 1C
 Sockel Verblendmauerwerk
 Obergeschosse Plattenmaterial hell mit farblichen Akzenten zwischen den Fenstern